

$$E=mc^2$$



Buts du Conseil Scientifique des ADA

- **Soutien de la recherche**
- **Validation des nouvelles technologies**
(avec la Faculté Polytechnique de Mons)
- **Information de qualité pour le public et les professionnels.**
- **Organisation de réunions scientifiques**

Symposium

Troubles visuels chez l'enfant :
pour y voir clair tous ensemble!

MONS, UMons – Samedi 14 octobre 2017



UMONS
Université de Mons

langage
INSTITUT DE RECHERCHE EN SCIENCES
ET TECHNOLOGIES DU LANGAGE
DE L'UMONS



Les
Amis
des **Aveugles**

Programme



Programme

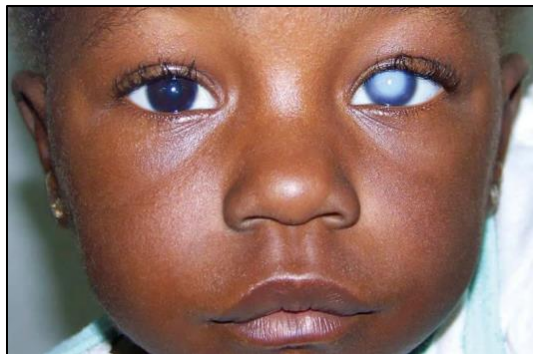

Programme

- **9h15** *Témoignage vidéo*
- **9h20 Dépistage des troubles visuels par le pédiatre**
Dr M.-C. Mauroy (ONE)
- **9h40 Aspects épidémiologiques, diagnostiques et thérapeutiques des troubles visuels chez l'enfant**
Prof. M. Cordonnier (Erasme, ULB)
- **10h10 Finalement, c'est le cerveau qui voit ! Impact des troubles neurovisuels**
Dr A. Aeby (Huderf, ULB)
- **10h45** Pause café

Programme

- **11h05 Voir au-delà du strabisme**
Dr L. Postolache (Huderf, ULB)
- **11h30 *Témoignage vidéo***
- **11h35 Et quand la malvoyance s'installe...**
Aspects psycho-pédagogiques de l'inclusion
Prof. B. Harmegnies (UMons)
Mme S. Demartin (Les Amis des Aveugles et Malvoyants)
- **12h00 Réflexions sur la pratique quotidienne et échanges croisés pour la prise en charge**
Dr F. Depasse (ADA, CHU Charleroi)
Dr S. Pasdermadjian (CHU Charleroi)
- **12h20 Séance de questions/réponses**

Prochains Symposiums

Symposium en Flandre

Troubles visuels chez la personne âgée

Effets de la cataracte sur l'oeuvre de Monet



Effets de la rétinite sur l'œuvre de Degas

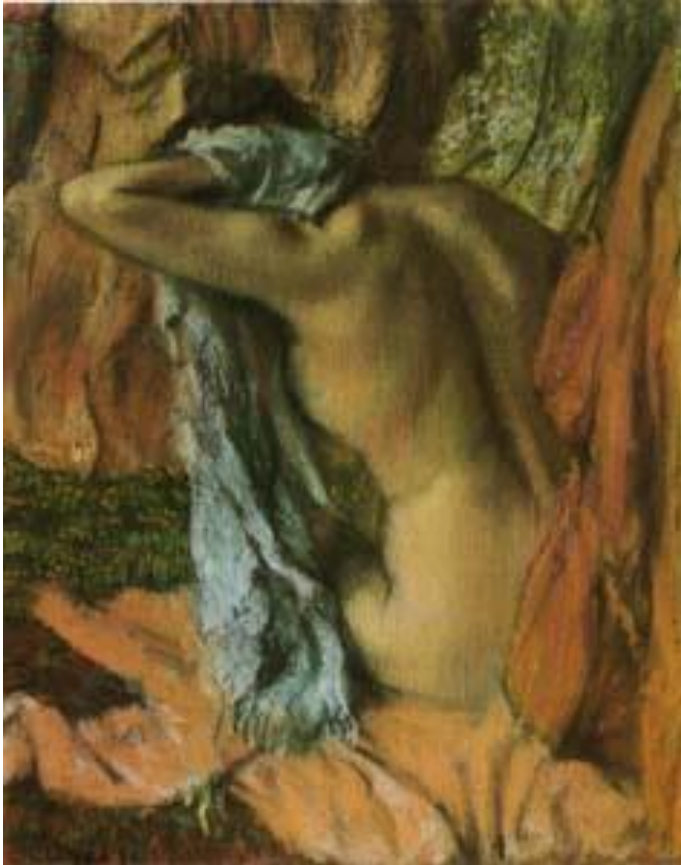

Points de vue

Témoignage vidéo



Les
Amis
des **Aveugles**

Dépistage des troubles visuels par le pédiatre

Dr M.-C. Mauroy

ONE



Les
Amis
des **Aveugles**

Aspects épidémiologiques, diagnostiques et thérapeutiques des troubles visuels chez l'enfant

Prof. M. Cordonnier

Erasme, ULB



Les
Amis
des **Aveugles**

Finalelement, c'est le cerveau qui voit!

Impact des troubles neurovisuels

Dr A. Aeby

Huderf, ULB



Les
Amis
des **Aveugles**

Voir au-delà du strabisme

Dr L. Postolache

Huderf, ULB



Les
Amis
des **Aveugles**

Points de vue

Témoignage vidéo



Les
Amis
des **Aveugles**

Et quand la malvoyance s'installe...

Aspects psycho-pédagogiques de l'inclusion

S. Demartin

Les Amis des Aveugles et Malvoyants

Prof. B. Harmegnies

UMons



Les
Amis
des **Aveugles**

Réflexions sur la pratique quotidienne et échanges croisés pour la prise en charge

Dr F. Depasse

Les Amis des Aveugles et Malvoyants, CHU Charleroi

Dr S. Pasdermadjian

CHU Charleroi



Les
Amis
des **Aveugles**

Les Amis des Aveugles et Malvoyants

Rue de la Barrière 37

7011 MONS

Tél. : +32 (0) 65 40 31 00

Fax : +32 (0) 65 40 31 09

info@amisdesaveugles.org

www.amisdesaveugles.org